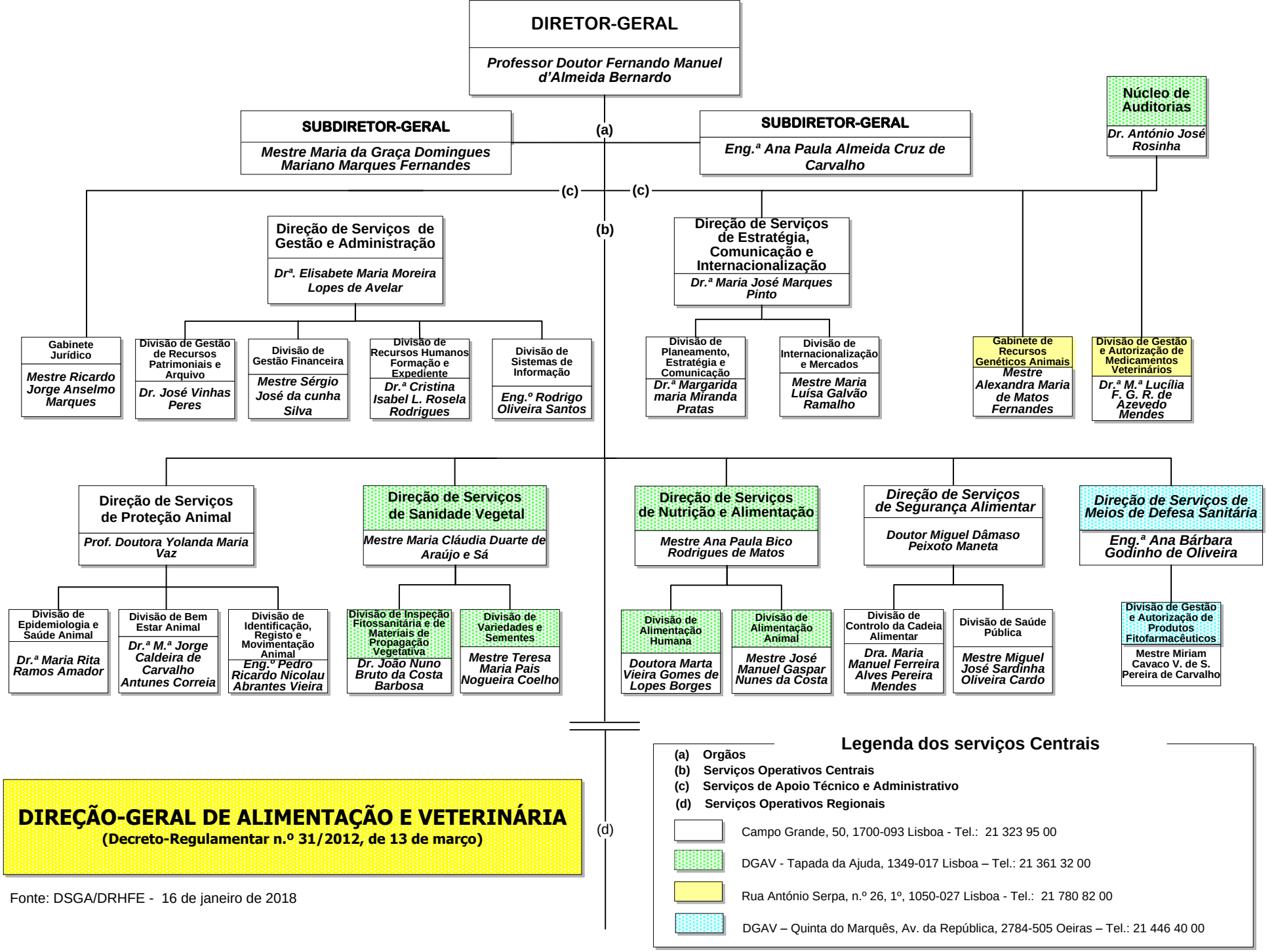

DIREÇÃO-GERAL DE ALIMENTAÇÃO E VETERINÁRIA

(Decreto-Regulamentar n.º 31/2012, de 13 de março)

Fonte: DSGA/DRHFE - 16 de janeiro de 2018

(d)

Direção de Serviços de Alimentação e Veterinária da região Norte
Mestre Elsa Marina Matos Machado

- Divisão de Alimentação e Veterinária do Porto — *Dr.ª Susana Canedo Ribeiro Almeida Gonçalves*
- Divisão de Alimentação e Veterinária de Braga — *Dr.ª Julia Manuela Fernandes Miranda*
- Divisão de Alimentação e Veterinária de Viana do Castelo — *Dr.ª Elisa Maria Fernandes Ferreira*
- Divisão de Alimentação e Veterinária de Vila Real e Douro Sul — *Dr.ª Dina Sofia Faria Pinto de Moura*
- Divisão de Alimentação e Veterinária de Bragança — *Dr.ª Madalena Ivete Miguel Pais*
- Divisão de Alimentação e Veterinária de Chaves-Mirandela — *Dr. Paulo José dos Santos Ferreira Ribeiro*

Direção de Serviços de Alimentação e Veterinária da Região do Centro
Mestre Rosa Maria Albuquerque Rodrigues

- Divisão de Alimentação e Veterinária de Viseu — *Dr.ª Maria Isabel Pinto Henriques*
- Divisão de Alimentação e Veterinária da Guarda — *Dra.ª Ana Sofia Gabriel Campos*
- Divisão de Alimentação e Veterinária de Castelo Branco — *Dr. António José Mendes Manteigas*
- Divisão de Alimentação e Veterinária de Coimbra — *Dr. Jorge Ferreira Branco*
- Divisão de Alimentação e Veterinária de Aveiro — *Dr.ª Maria da Conceição Almeida Clemêncio*
- Divisão de Alimentação e Veterinária de Leiria — *Dr. Luís Filipe dos Santos Reis Pereira*

Direção de Serviços de Alimentação e Veterinária da Região de Lisboa e Vale do Tejo
Mestre Susana Isabel Ferreira Guedes Pombo

- Divisão de Alimentação e Veterinária do Oeste — *Dr.ª M.ª Teresa Mateus Veloso Garcia Pimenta*
- Divisão de Alimentação e Veterinária do Ribatejo — *Dr.ª Susana Isabel Domingues Coelho da Fonseca Costa*
- Divisão de Alimentação e Veterinária de Setúbal — *Dr. Alberto da Silva Oliveira*

Direção de Serviços de Alimentação e Veterinária da Região do Alentejo
Dr.ª Maria do Carmo Palma Caetano

- Divisão de Alimentação e Veterinária do Alto Alentejo — *Dr.ª M.ª José Gueifão M. Tavares Santana Correia*
- Divisão de Alimentação e Veterinária do Alentejo Central — *Dr. João Paulo Rodrigo Frias Soares Sousa*
- Divisão de Alimentação e Veterinária do Alentejo Litoral — *Dr.ª M.ª Luísa Branco Colaço Alegre Freitas*
- Divisão de Alimentação e Veterinária do Baixo Alentejo — *Dr.ª M.ª Rita Tolentino Gorjão Clara de Mira Cruz*

Direção de Serviços de Alimentação e Veterinária da Região do Algarve
Dr.ª Cristina Conceição Soares Ferradeira

DIRECÇÃO-GERAL DE ALIMENTAÇÃO E VETERINÁRIA
(Decreto-Regulamentar n.º 31/2012, de 13 de março)

Fonte: DSGA/DRHFE – 16 de janeiro de 2018

Serviços de Alimentação e Veterinária das Regiões

DSAVRN – Rua Franca 534, S. Torcato - 4800-875 Guimarães - Tel.: 253559160 - Fax: 253559161

DSAVRC - Bairro da Senhora dos Remédios - 6300-535 Guarda - Tel.: 271208335/6 - Fax: 271208338

DSAVRLVT - Rua Joaquim Pedro Monteiro, nº 8 - 2600-164 Vila Franca de Xira - Tel.: 263146800 - Fax: 263146820

DSAVRA - Rua D.ª Isabel, n.º 8, 1º Andar - 7000-880 Évora - Tel.: 266730580/92/94 - Fax: 266730590

DSAVRALG - Braciais - Patacão, 8005-424 Faro - Tel.: 289870723 - Fax: 289870739